Congreso: “Buenos ciudadanos y sistema preventivo.
El futuro de la preventividad”

La Universidad Politécnica Salesiana invita a la comunidad universitaria y académica al Congreso: “Buenos ciudadanos y sistema preventivo. El futuro de la preventividad”, que se efectuará el **26, 27 y 28 de octubre 2016.**
El evento tiene la finalidad de reflexionar sobre el sistema preventivo desde los distintos campos, enfoques, perspectivas del conocimiento social y de las experiencias, avances y procesos investigativos de la propuesta educativa salesiana en las actuales circunstancias de relaciones complejas entre jóvenes, escuela y ciudadanía.
La Sede Quito será anfitriona del Congreso y los participantes podrán reflexionar y analizar el estado de situación con respecto a las juventudes, construcción de ciudadanía en el espacio escolarizado y sus implicaciones para las propuestas y prácticas preventivas.
El costo del evento académico es de 50 dólares e incluye: material, transporte del campus El Girón al campus Sur y viceversa, refrigerios, almuerzo y certificado con aval académico de 40 horas.

CONOCE LA AGENDA

Información e inscripciones:
Ma. Isabel Carpio
e-mail: mcarpiop@ups.edu.ec
Celular: 0968137019 / **teléfono:** (07) 2 862 213 Ext.1132

Jessica Chávez
e-mail: jchavez@ups.edu.ec

Ma. Del Carmen Bone
e-mail: mbone@ups.edu.ec
Teléfono: (02) 3 962 800 Ext.2208 / 2204 **INSCRIBETE ingresando aquí**

Nota: La salida de los buses al campus Sur es a las 8h00, que estarán ubicados en el bloque B del campus EL Girón.

Av. Isabel La Católica N23-52 y Madrid

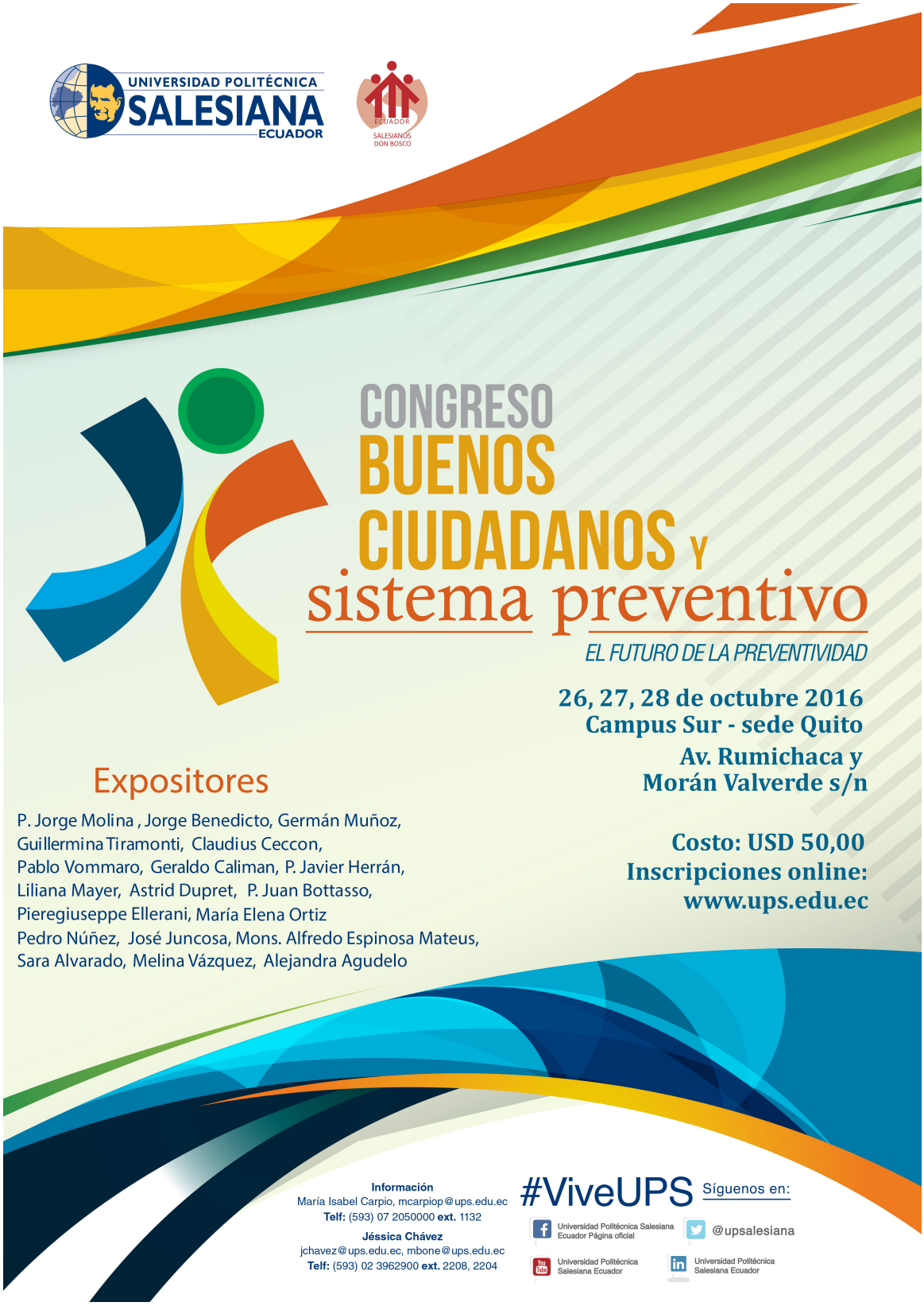
UNIVERSIDAD POLITÉCNICA
SALESIANA
ECUADOR
SALESIANOS DON BOSCO
CONGRESO
BUENOS
CIUDADANOS Y
sistema preventivo
EL FUTURO DE LA PREVENTIVIDAD
26, 27, 28 de octubre 2016
Campus Sur - sede Quito
Av. Rumichaca y
Morán Valverde s/n
Costo: USD 50,00
Inscripciones online:
www.ups.edu.ec
Expositores
P. Jorge Molina , Jorge Benedicto, Germán Muñoz,
Guillermina Tiramonti, Claudius Ceccon,
Pablo Vommaro, Geraldo Caliman, P. Javier Herrán,
Liliana Mayer, Astrid Dupret, P. Juan Bottasso,
Pieregiuseppe Ellerani, María Elena Ortiz
Pedro Núñez, José Juncosa, Mons. Alfredo Espinosa Mateus,
Sara Alvarado, Melina Vázquez, Alejandra Agudelo
Información
María Isabel Carpio, mcarpiop@ups.edu.ec
Telf: (593) 07 2050000 ext. 1132
Jéssica Chávez
jchavez@ups.edu.ec, mbone@ups.edu.ec
Telf: (593) 02 3962900 ext. 2208, 2204
#ViveUPS
Síguenos en:
Universidad Politécnica Salesiana Ecuador Página oficial
@upsalesiana
Universidad Politécnica Salesiana Ecuador
Universidad Politécnica Salesiana Ecuador

Ver evento en www.ups.edu.ec